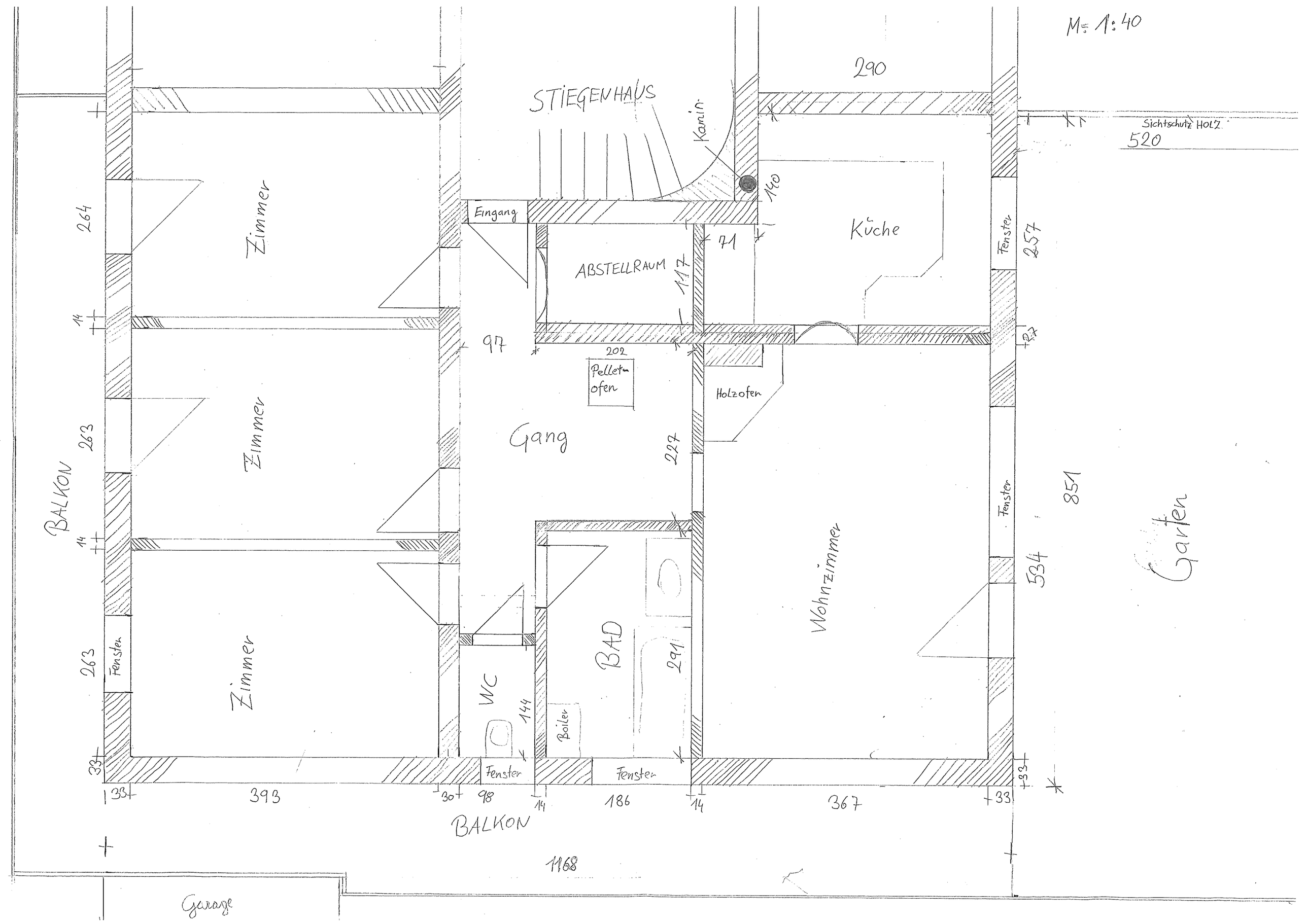
M: 1:40
STIEGENHAUS
Kamin
290
Sichtschutz HOLZ
520
Eingang
ABSTELLRAUM
71
117
140
Küche
Fenster
257
27
97
202
Pelletofen
Holzofen
Gang
227
Zimmer
Zimmer
Zimmer
BALKON
264
263
263
14
14
Fenster
WC
144
Boiler
BAD
291
Wohnzimmer
Fenster
534
851
Garten
33
33
393
30
98
14
186
14
367
33
33
BALKON
1168
Garage